

Musei e Monumenti per la scuola secondaria di II grado

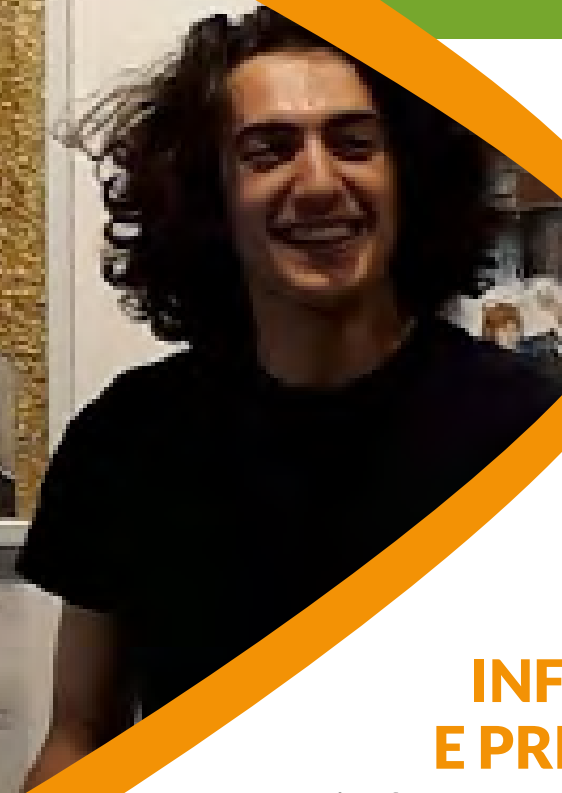

**INFORMAZIONI
E PRENOTAZIONI**

info@archeologistics.it
+39 328.8377206

Archeologistics

CHI SIAMO

Siamo **archeologhe, antropoghe e storiche dell'arte**.

Ti accompagniamo in **percorsi di ricerca ed esperienze autentiche** per conoscere i beni culturali, la loro vera storia, il loro territorio e significato, andando **oltre la superficie**.

QUALCHE INDICAZIONE

Quando incontriamo gli studenti e i docenti, desideriamo far vivere loro **una giornata positiva** all'interno di uno spazio monumentale o museale.

Ci saranno alcune informazioni fondamentali che tutti gli studenti riceveranno, altre che scaturiscono dal dialogo e dai loro interessi, e potranno variare tra una classe e l'altra.

Gli studenti **sperimenteranno momenti di autonomia**: potranno muoversi da soli nel monumento, chiederemo loro e a voi alcune semplici regole di responsabilità.

Se la guida pone ai ragazzi alcune domande e loro esitano a rispondere non preoccupatevi: è **uno strumento per entrare in relazione**, ascolteremo tutti i loro commenti e li gestiremo insieme a voi.

Le nostre attività sono pensate per **rispondere alle capacità e potenzialità di ciascuno**, anche per chi vive un handicap: se vorrete fornirci qualche dettaglio in fase di prenotazione, ci sarà d'aiuto. In caso di limiti motori avvisateci: troveremo con voi la soluzione migliore.

SIAMO VICINI?

In città i musei e i luoghi della cultura sono **facilmente raggiungibili a piedi o con i mezzi pubblici**: scegli un trasporto sostenibile e chiedici informazioni se hai bisogno di aiuto. Molte classi lo scorso anno hanno scelto questa modalità: anche il viaggio è un momento di grande crescita.

IL BOLLINO VERDE



Le attività contraddistinte dal bollino verde **sono quelle che ti consigliamo per questo anno scolastico**, perchè più di altre favoriscono una forte relazione tra i musei e gli spazi aperti e naturali nei quali sono collocati.

Ti aspettiamo presto!

In classe e in digitale

Nuove proposte educative da svolgere in classe con la presenza fisica di un operatore o su piattaforma digitale. Per le scuole secondarie, webinar con ricercatori universitari sulle tematiche storico-archeologiche.

Richiedi il catalogo o scaricalo da archeologistics.it

PATRIMONIO UNESCO

Sacro Monte di Varese



Viale delle Cappelle
Casa Museo Pogliaghi
Museo Baroffio
Cripta

P.le Pogliaghi, Varese

Archeologistics

TEL. 328.8377206
WWW.ARCEOLOGISTICS.IT
INFO@ARCEOLOGISTICS.IT



SACRO MONTE, PATRIMONIO DELL'UMANITÀ (Viale delle Cap- pelle, Santuario e Borgo)

L'arte del Seicento nel suo massimo splendore: il Sacro Monte di Varese. Architettura, pittura, scultura chiamate ad interpretare i misteri del Rosario, si apprezzano **lungo i 2 km del viale e nelle ricche decorazioni del Santuario.**

*Durata > mezza giornata
Costo > € 6,00 a studente*



SULLE ANTICHE VIE

Prima dell'inizio della costruzione del Viale delle Cappelle (1604), per accedere al borgo e al santuario di S. Maria del Monte, vi erano **sentieri** che si inerpicavano per la montagna. Con questa proposta cammineremo lungo le antiche vie che i pellegrini e i viandanti hanno percorso per secoli, ricche di storia e di elementi naturali e paesaggistici. In particolare, si potrà scegliere tra due sentieri:

→ **Sentiero Rasa- Sacro Monte:** Rasa di Varese – Cimitero- Ponte fiume Olona – Costabella – Santa Maria del Monte (1,6 km – 4 ore comprensive di a/r e visita Cripta);

→ **Sentiero Velate – Sacro Monte:** Velate – Acquedotto – M. S. Francesco – Cripta e discesa lungo il viale delle Cappelle. (4 km – 4 ore comprensive di a/r e visita Cripta)

*Durata > mezza giornata
Costo > € 6,00 a studente + € 3 ingresso
Cripta*

VISITA GUIDATA ALLA CASA MUSEO POGLIAGHI

Lodovico Pogliaghi, architetto, scultore, pittore, scenografo ed eclettico collezionista: una visita guidata alla casa dove scelse di vivere e lavorare dal 1885 sino alla morte nel 1950. Una inconsueta scoperta in ogni stanza fino al meraviglioso atelier, dominato dal modello a grandezza naturale del portale centrale del Duomo di Milano, certamente l'opera più nota dell'artista.

*Durata > 1 ora
Costo > € 6,00 attività + € 3,00 biglietto
di ingresso Casa Pogliaghi*



VISITA GUIDATA AL VIALE DEL- LE CAPPELLE E ALLA CASA MUSEO POGLIAGHI

È sempre possibile abbinare la visita guidata alla Casa Museo Lodovico Pogliaghi, ad un percorso (in salita o in discesa) lungo il viale delle Cappelle. I docenti possono richiedere approfondimenti su tematiche specifiche inerenti i monumenti coinvolti, oppure un inquadramento generale dei luoghi e del paesaggio.

*Durata > mezza giornata
Costo > € 6,00 attività + € 3,00 biglietto di
ingresso Casa Pogliaghi*

PITTORE DI GUERRA

Pogliaghi pittore di guerra. Disegni, bozzetti, medaglie realizzate dall'artista per documentare il fronte della Prima Guerra Mondiale. Uno strumento utile per conoscere una delle forme di documentazione del conflitto e di diffusione di messaggi alla popolazione civile. I disegni proposti non fanno parte del percorso espositivo e vengono proposti ai partecipanti in forma esclusiva nel corso della visita al museo.

Durata > 1 ½ ora

Costo > € 4,00 di attività + € 3,00 biglietto di ingresso Casa Pogliaghi

PRIMA DEL SACRO MONTE: BORGO, CRIPTA, BAROFFIO

Viaggio nel cuore della storia millenaria di S. Maria del Monte, dalle sue leggendarie origini fino ai giorni nostri. La **Cripta** con i resti dell'antica chiesa di IX-X sec è il punto di partenza di questo percorso che, attraverso l'analisi degli elementi archeologici, architettonici ed artistici, ci porterà a ricostruire le varie fasi di edificazione della chiesa. Le opere custodite al **museo Baroffio**, poi, completeranno il quadro fornendo importanti testimonianze sulla storia del Santuario nei secoli.

Durata > mezza giornata

Costo > € 6,00 di attività + € 3,00 biglietto di ingresso museo Baroffio

ANTICO E CONTEMPORANEO: DUE MONDI D'ARTE A CONFRONTO

La collezione d'arte del Museo Baroffio e del Santuario spazia da opere del XII sec. fino a quelle di artisti contemporanei. Come veri critici d'arte sfoglieremo le pagine di questo speciale libro di storia dell'arte, cercando di individuare le caratteristiche fondamentali dei diversi stili. Interessante sarà confrontare come il tema del sacro sia stato affrontato nelle epoche più antiche e come lo interpretano, invece, gli artisti dei giorni nostri.

Durata > mezza giornata

Costo > € 6,00 di attività + € 3,00 biglietto di ingresso Museo Baroffio

VIAGGIO & PRANZO

- I percorsi proposti sono prenotabili in tutti i giorni della settimana
- Si può raggiungere il Sacro Monte:
 - con i mezzi pubblici: treno Milano-Varese Ferrovie dello Stato o Milano Cadorna -Varese Ferrovie Nord, linea C urbana sino a p.le Montanari o a p.le Pogliaghi.
 - con bus privato: parcheggio in p.le Montanari o p.le Pogliaghi
- Il pranzo al sacco è possibile all'aperto oppure in uno spazio coperto (contributo € 1 cad)

LO SAI CHE...

- Se il tuo percorso comprende la salita lungo il viale delle cappelle, devi aspettarti circa 1 ½ ora di cammino lento, indossare scarpe comode e portare acqua con te.
- Il cammino è piacevole, puoi farlo anche con la scuola dell'infanzia: l'importante è rispettare i tempi di ciascuno.
- Il Sacro Monte è solo parzialmente accessibile se hai importanti disabilità motorie.
- Vi sono molti bar e ristoranti al Sacro Monte.
- Tutti i musei hanno uno spazio bookshop aperto anche agli studenti.
- Il Sacro Monte di Varese è un sito UNESCO.

